



# REDALIWEN

## REGIÓN DE LOS RÍOS

TERRITORIO • IDENTIDAD • PARTICIPACIÓN • DIVERSIDAD

AGOSTO, 2022

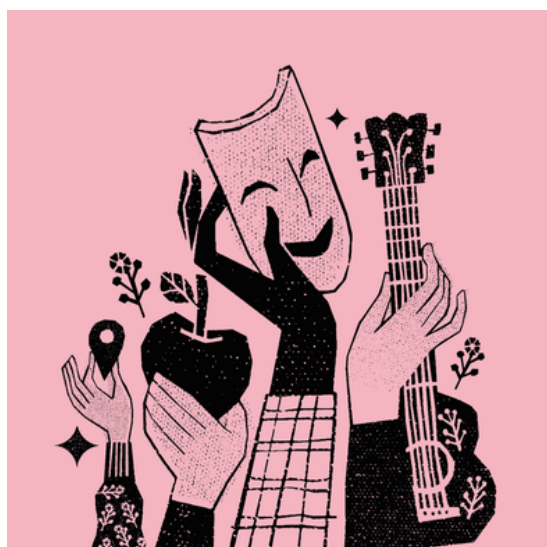

### Fondos Cultura 2023: conoce las líneas con enfoque territorial y comunitario a las que postular

*Culturas Migrantes, Cultura de los Pueblos Originarios y Fomento de la Lectura y/o Escritura son solo algunas de las 46 líneas que contempla esta nueva versión.*



### Ya abrió convocatoria 2022 de los Premios Regionales de las Artes y las Culturas

*Mediante patrocinadores, personas naturales de nacionalidad chilena o extranjera con residencia en la región pueden ser candidatas. Postulación abierta hasta el 30 de septiembre.*



### **Agrupaciones artesanales de Panguipulli protagonizan serie audiovisual educativa**

*Proyecto "Panguipulli Artesanal" de la Corporación de Adelanto Amigos de Panguipulli destaca cinco disciplinas artesanales desarrolladas en la comuna precordillerana.*



### **Compañías regionales de artes escénicas recorren las 12 comunas con funciones gratuitas**

*Cultura popular, perspectiva de género y contaminación ambiental son algunas de las temáticas que abarcan las obras escénicas en el marco de la Gira 12x12.*



### **Obras teatrales destacan oficios desarrollados durante el siglo XX en la zona precordillerana de Los Ríos**

*"Hace un tiempo en la montaña: la Memoria y Teatro en la precordillera" se titula el proyecto del Centro Cultural Museo y Memoria de Neltume, realizado junto a la compañía Teatro Periplos.*

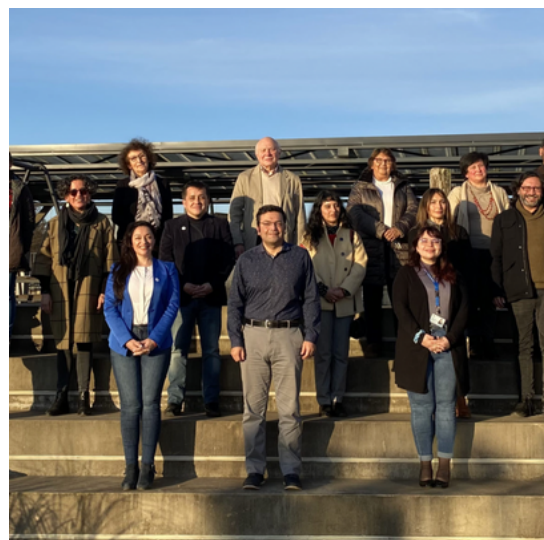

### **Municipios y Red de Espacios Culturales realizarán más de 60 actividades en todas las comunas**

*Fotografía, literatura, artesanía, música y gastronomía son algunas de las disciplinas que contemplan las iniciativas desarrolladas para contribuir en la reactivación del sector cultural local.*



# AGENDA CULTURAL PARTICIPATIVA

*Conoce los sueños, anhelos y desafíos que habitantes y representantes de distintas organizaciones funcionales y territoriales de Riñihue han expresado durante el proceso para construir una agenda cultural para su localidad.*



## SÚMATE A NUESTRA AGENDA TERRITORIAL



*¡Envíanos tu actividad mediante correo electrónico o redes sociales!*

# NUESTRAS REDES

*¡Accede a contenido exclusivo de las iniciativas culturales, identitarias y territoriales de nuestra región!*



RED.ALIWEN



RED ALIWEN



REDALIWEN.CULTURA.GOB.CL

Contáctanos a través de  [redaliwen@cultura.gob.cl](mailto:redaliwen@cultura.gob.cl)



General Lagos 1234, Valdivia.  
63 2 239 254  
[Contáctanos en Formulario de atención ciudadana](#)

